

Bransjemøte 18-01-2018  
Thon Hotel Oslo Airport



Bjarne Kjøs, Graminor

Bransjemøte 18-01-2018



Lovende sorter fra Graminor  
eller importert fra utlandet.

Foto: B. Kjøs

Bransjemøte 18-01-2018



Lovende importerte sorter

Foto: B. Kjøs



NAME	Pedigree	Anvendelse	Tidlighet	Skallfarge	Oppspiring	Avmodning	Total avling (kg/daa)	Rel. total avling (Arielle)	Rel. total avling (Asterix)	Rel. total avling (Lady Claire)	Rel. total avling (Innovator)	Total salgbar avling (kg/daa)	Gj. Sal. avling (%)	Rel. salgbar avling (Arielle)	Rel. salgbar avling (Asterix)	Rel. salgbar avling (Lady Claire)	Rel. salgbar avling (Saturna)	Rel. salgbar avling (Innovator)	Avling % <40 mm	Gj. Vekten/knoll (g)	Gj. Ant. knoll/plant	Tørrstoff %
<b>Asterix</b>	Cardinal x SVP Ve 709	mp	hs	R	6	7	4513	77	100	109	86	4106	91	87	100	121	89	93	9	116	9	21,0
<b>Alizee</b>		m	ht	G	3	7	4875	83	108	118	93	4241	87	90	103	125	91	96	13	76	16	17,2
<b>Corrida</b>	Provento x Franceline	m	hs	R	4	7	4632	79	103	112	89	4160	90	88	101	123	90	94	10	94	12	21,0
<b>Celandine</b>	Franceline x RZ 84-2521	sm	t	G	5	7	4132	71	92	100	79	2078	51	44	51	61	45	47	50	57	18	19,0



Lunarossa



Colomba



NAME	Pedigree	Anvendelse	Tidlighet	Skallfarge	Oppspiring	Avmodning	Total avling (kg/daa)	Rel. total avling (Arielle)	Rel. total avling (Asterix)	Rel. total avling (Lady Claire)	Rel. total avling (Innovator)	Total salgbar avling (kg/daa)	Gj. Sal. avling (%)	Rel. salgbar avling (Arielle)	Rel. salgbar avling (Asterix)	Rel. salgbar avling (Lady Claire)	Rel. salgbar avling (Saturna)	Rel. salgbar avling (Innovator)	Avling % <40 mm	Gj. Vekten/knoll (g)	Gj. Ant. knoll/plant	Tørrstoff %
<b>Asterix</b>	Cardinal x SVP Ve 709	mp	hs	R	6	7	4513	77	100	109	86	4106	91	87	100	121	89	93	9	116	9	21,0
<b>EVOLUTION</b>	AR 94-0807 x Amorosa	m	ht	R	3	7	4084	70	91	99	78	3218	79	68	78	95	69	73	21	104	10	17,6
<b>Lunarossa</b>					2	3	3958	68	88	96	76	3524	89	75	86	104	76	80	11	100	10	19,4
<b>COLOMBA</b>	Carrera x Agata	m	ht	G	9	9	6371	109	141	154	122	5505	86	117	134	163	119	124	14	123	13	16,8



Graminors egenforedlede sorter

Foto, Erik Kjøs



NAME	Pedigree	Anvendelse	Tidlighet	Skallfarge	Oppspiring	Avmodning	Total avling (kg/daa)	Rel. total avling (Arielle)	Rel. total avling (Asterix)	Rel. total avling (Lady Claire)	Rel. total avling (Innovator)	Total salgbar avling (kg/daa)	Gj. Sal. avling (%)	Rel. salgbar avling (Arielle)	Rel. salgbar avling (Asterix)	Rel. salgbar avling (Lady Claire)	Rel. salgbar avling (Saturna)	Rel. salgbar avling (Innovator)	Avling % <40 mm	Gj. Vekten/knoll (g)	Gj. Ant. knoll/plant	Tørrstoff %
<b>Asterix</b>	Cardinal x SVP Ve 709	mp	hs	R	6	7	4513	77	100	109	86	4106	91	87	100	121	89	93	9	116	9	21,0
<b>G06-1033</b>	Saline x PI 94-2	m	t	G	9	9	5764	98	128	139	110	4924	86	105	120	145	106	111	15	87	17	18,9
<b>G06-1142</b>	AR 99-1015 x AR 99-1180	m	ht	R	6	7	5712	98	127	138	109	4488	79	95	109	133	97	101	21	126	12	19,3
<b>G06-1143</b>	AR 99-1015 x AR 99-1180	m	ht	R	9	8	4896	84	109	118	94	4112	84	87	100	121	89	93	16	70	17	21,4
<b>G06-2020</b>	E 94/82/10 x Monet	m	hs	G	7	8	5410	92	120	131	104	5253	97	112	128	155	113	119	3	103	13	20,0



NAME	Pedigree	Anvendelse	Tidlighet	Skallfarge	Oppspiring	Avmodning	Total avling (kg/daa)	Rel. total avling (Arielle)	Rel. total avling (Asterix)	Rel. total avling (Lady Claire)	Rel. total avling (Innovator)	Total salgbar avling (kg/daa)	Gj. Sal. avling (%)	Rel. salgbar avling (Arielle)	Rel. salgbar avling (Asterix)	Rel. salgbar avling (Lady Claire)	Rel. salgbar avling (Saturna)	Rel. salgbar avling (Innovator)	Avling % <40 mm	Gj. Vekten/knoll (g)	Gj. Ant. knoll/plant	Tørrstoff %
<b>G08-1190</b>	SW 00-222 x AR 00-354	m	ht	R	7	7	4541	78	101	110	87	4082	90	87	99	121	88	92	10	83	14	20,4
<b>G08-1575</b>	AR 02-487 x AR 00-2146	m	hs	R	9	7	7207	123	160	174	138	6201	86	132	151	183	134	140	15	127	14	19,0
<b>G08-1595</b>	AR 02-888 x Salad Blue A	m	hs	R	9	8	7243	124	161	175	139	5922	82	126	144	175	128	134	19	109	16	17,5
<b>G09-9077</b>	Troll x AR 01-420	m	hs	R	9	7	6773	116	150	164	130	5875	87	125	143	174	127	133	14	110	15	21,0
<b>G10-2007</b>	NO 98-993 x AR 03-1317	m	hs	R	7	7	6338	108	140	153	121	5749	91	122	140	170	124	130	10	132	12	16,2
<b>G11-3765</b>	Argenta x Red Fantasy	m	t	R	8	7	5375	92	119	130	103	4667	87	99	114	138	101	105	13	97	14	16,7
<b>G11-4027</b>	Mozart x AR 01-420	m	hs	R	8	7	6019	103	133	145	115	5333	89	113	130	158	115	120	12	120	12	17,3
<b>G11-4115</b>	Mozart x AR 01-420	m	hs	R	8	7	6519	111	145	157	125	6164	95	131	150	182	133	139	6	104	16	19,4





NAME	Pedigree	Anvendelse	Tidlighet	Skallfarge	Oppspiring	Avmodning	Total avling (kg/daa)	Rel. total avling (Arielle)	Rel. total avling (Asterix)	Rel. total avling (Lady Claire)	Rel. total avling (Innovator)	Total salgbar avling (kg/daa)	Gj. Sal. avling (%)	Rel. salgbar avling (Arielle)	Rel. salgbar avling (Asterix)	Rel. salgbar avling (Lady Claire)	Rel. salgbar avling (Saturna)	Rel. salgbar avling (Innovator)	Avling % <40 mm	Gj. Vekten/knoll (g)	Gj. Ant. knoll/plant	Tørrstoff %
<b>Lady Claire</b>	Agria x KW78-34-470	c	hs	G	3	8	4142	71	92	100	79	3386	81	72	83	100	73	76	19	61	17	24,0
<b>G08-1974</b>	Buddy x P01-15-51	c	hs	G	9	7	4086	70	91	99	78	3145	77	67	77	93	68	71	23	55	18	23,1
<b>G08-2438</b>	N97-40-20 x Opera	c	hs	G	9	7	5448	93	121	132	104	5374	99	114	131	159	116	121	1	119	11	26,0
<b>G08-2505</b>	N98-19-12 x Buddy	c	hs	G	6	6	4348	74	96	105	83	4052	94	86	99	120	87	91	7	103	11	24,5
<b>G08-2608</b>	P01-15-51 x Liva	c	hs	G	9	8	4261	73	94	103	82	3569	84	76	87	105	77	81	17	68	16	25,7
<b>G08-3035</b>	Hulda x 90-AZY-22	c	hs	G	8	7	4241	72	94	102	81	3655	86	78	89	108	79	83	14	74	14	23,9
<b>G08-3167</b>	P01-18-6 x Congo	c	hs	R	8	6	4523	77	100	109	87	4201	93	89	102	124	91	95	7	87	13	22,9
<b>G08-3255</b>	P02-13-22 x 90-AZY-22	c	hs	B	6	7	3877	66	86	94	74	3635	94	77	89	107	78	82	6	93	11	23,1



NAME	Pedigree	Anvendelse	Tidlighet	Skallfarge	Oppspiring	Avmodning	Total avling (kg/daa)	Rel. total avling (Arielle)	Rel. total avling (Asterix)	Rel. total avling (Lady Claire)	Rel. total avling (Innovator)	Total salgbar avling (kg/daa)	Gj. Sal. avling (%)	Rel. salgbar avling (Arielle)	Rel. salgbar avling (Asterix)	Rel. salgbar avling (Lady Claire)	Rel. salgbar avling (Saturna)	Rel. salgbar avling (Innovator)	Avling % <40 mm	Gj. Vekten/knoll (g)	Gj. Ant. knoll/plant	Tørrstoff %
<b>Innovator</b>	Shepody x Rz 84-2580	p	hs	G	7	7	5226	89	116	126	100	4432	86	94	108	131	96	100	15	166	8	22,2
<b>G07-1596</b>	NO 98-1241 x Beluga	p	hs	G	8	7	5264	90	117	127	101	4010	77	85	98	118	86	91	24	176	8	20,1

Senna, Danespo

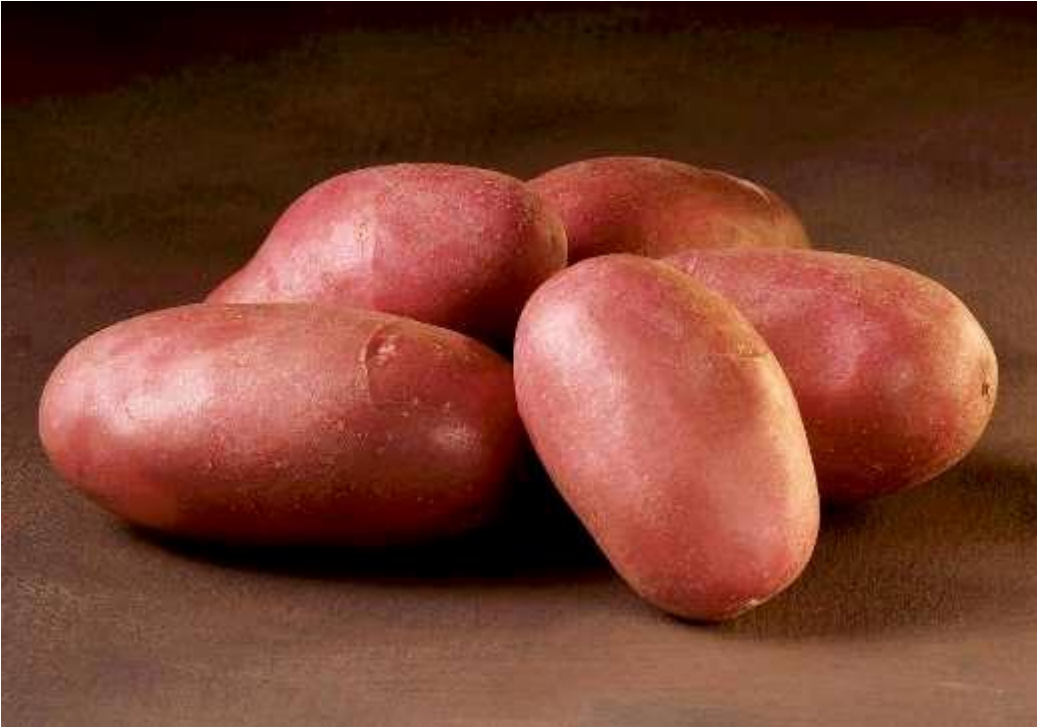

Nansen, Graminor



X



Graminor`s samfunnsoppdrag er å skaffe den norske bonden de beste sortene til glede for omsetningen, Industrien og den norske forbrukeren.

Takk for oppmerksomheten